

Установка личного сертификата.

Открываем «Пуск» - «Панель управления» - «КриптоПро CSP»

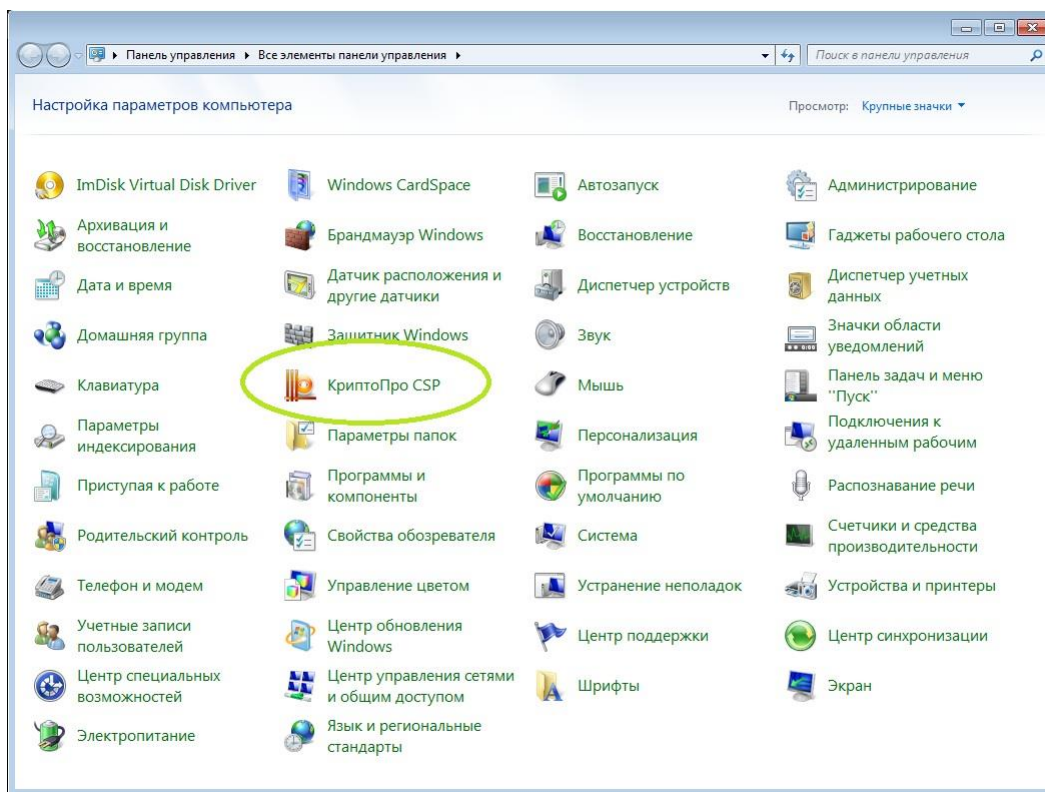

В КриптоПро CSP открываем вкладку «Сервис» далее «Просмотреть сертификаты в контейнере...»

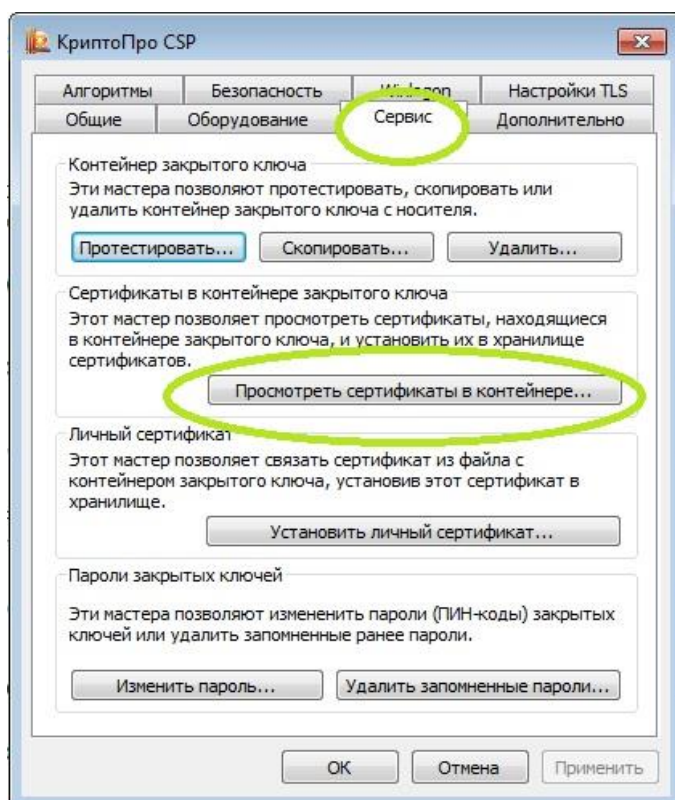

Нажимаем «Обзор»

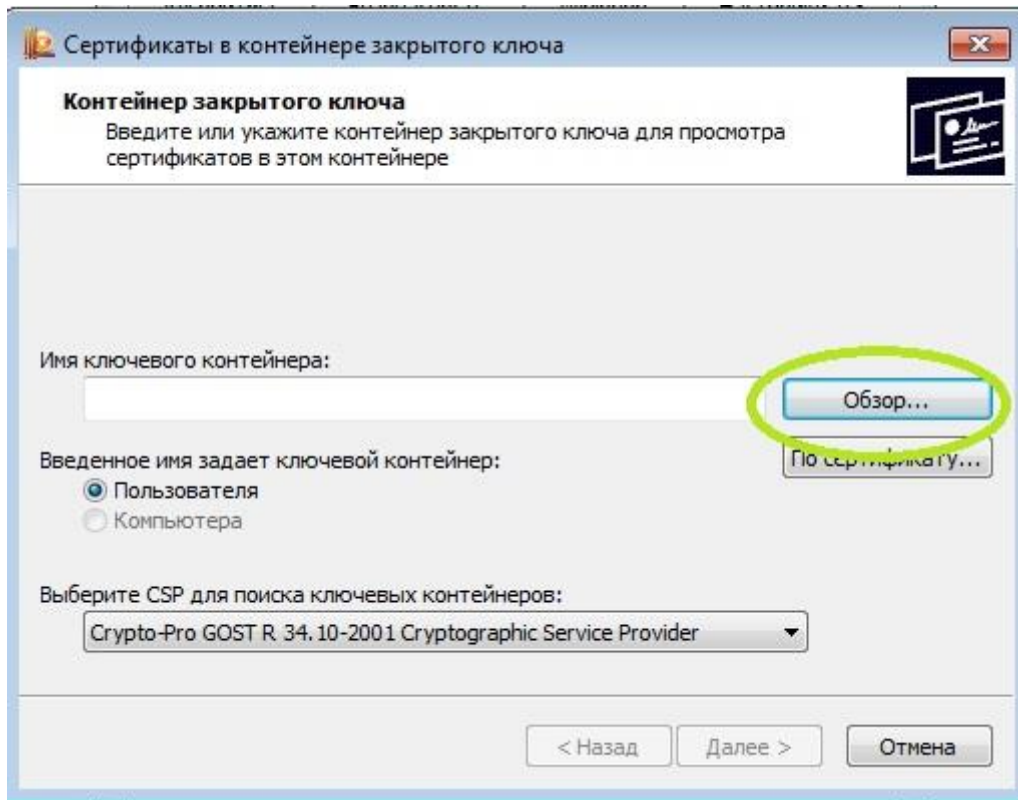

Выбираем контейнер закрытого ключа и нажимаем ОК

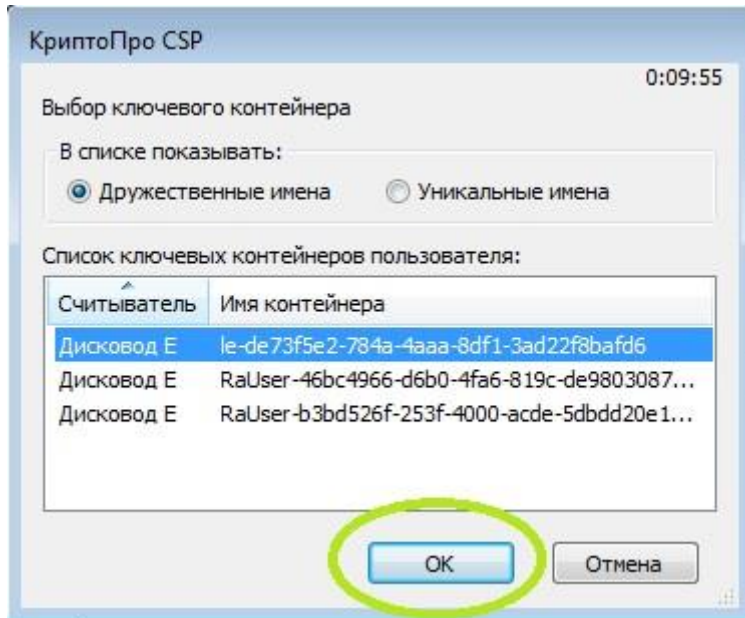

Нажимаем «Далее >»

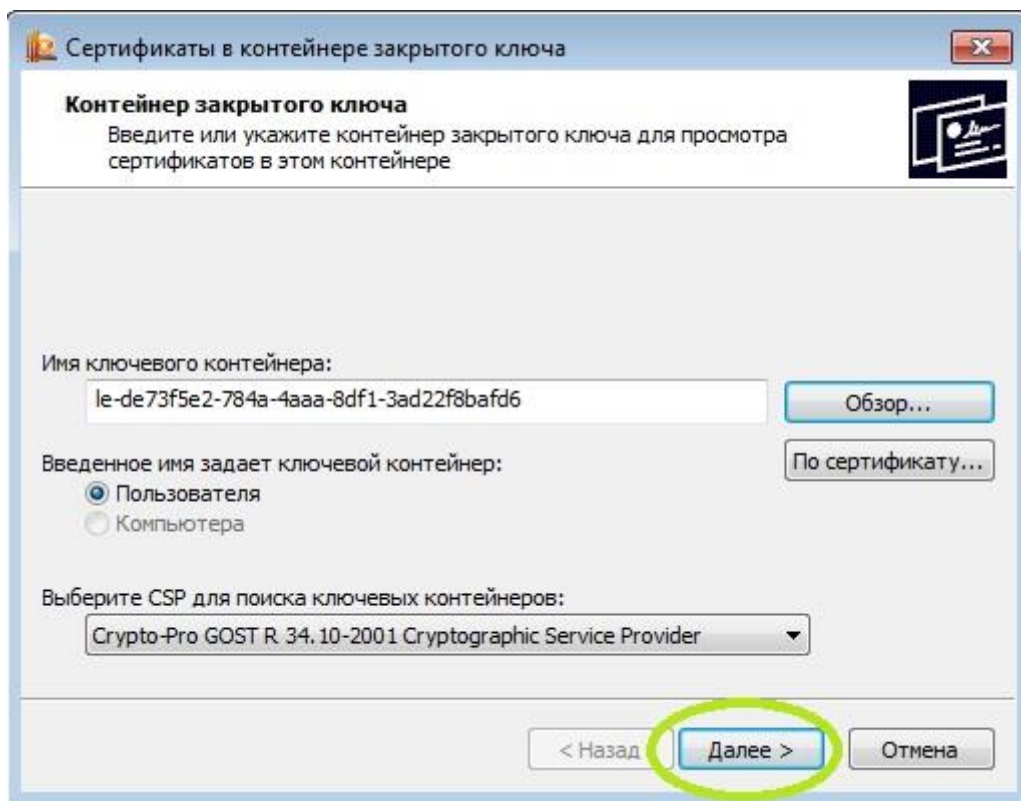

Нажимаем «Свойства»

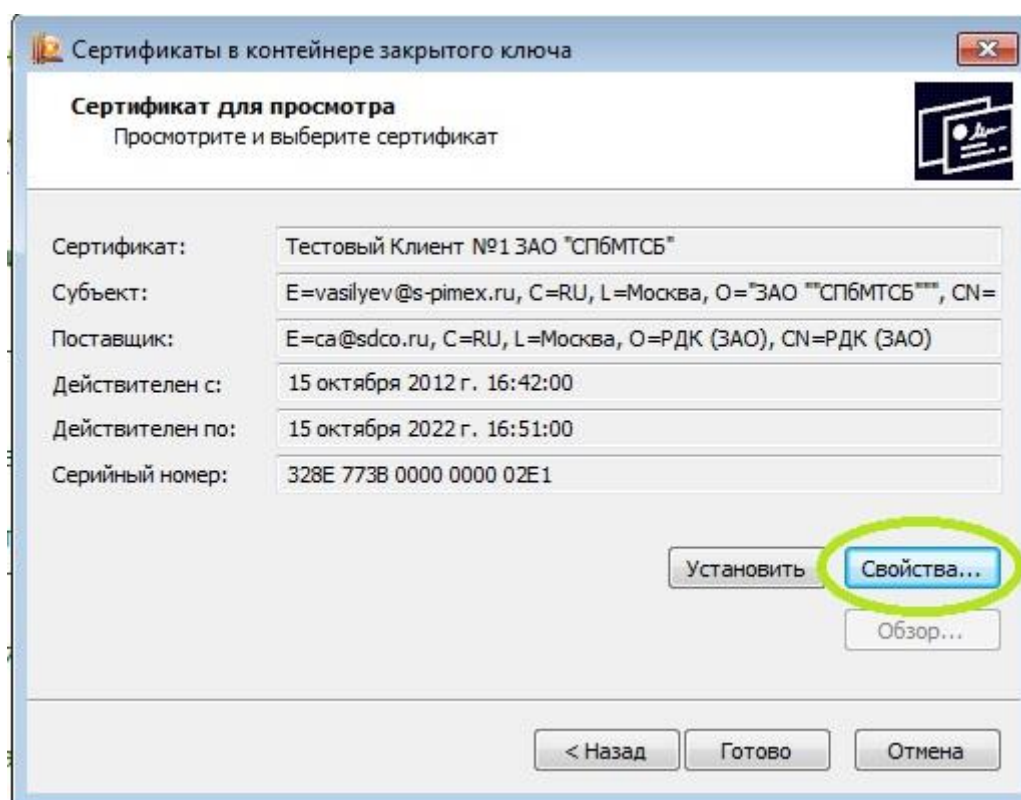

Сертификат должен соответствовать двум критериям:

- Иметь область действия 1.2.643.6.4.10.8
- Начало срока действия не позже года с текущего дня

После просмотра свойств нажимаем «ОК»

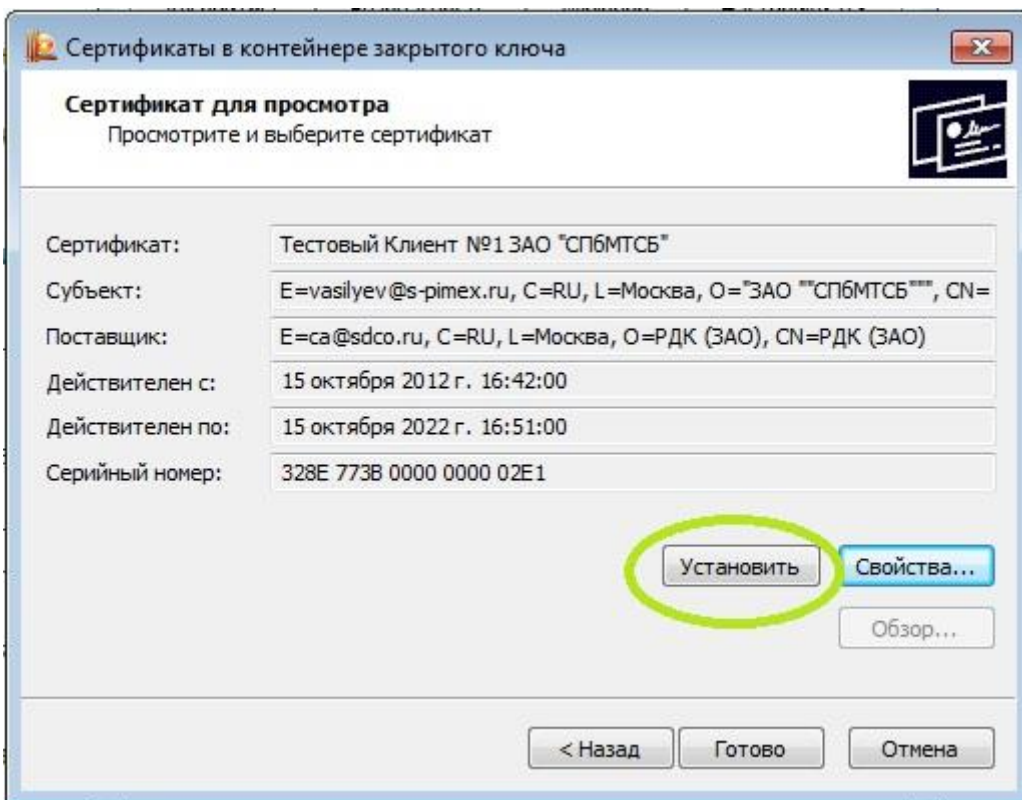

В случае, если сертификат соответствует вышеописанным требованиям нажимаем «Установить». Если же сертификат требованиям не соответствует, возвращаемся и выбираем следующий контейнер закрытого ключа.

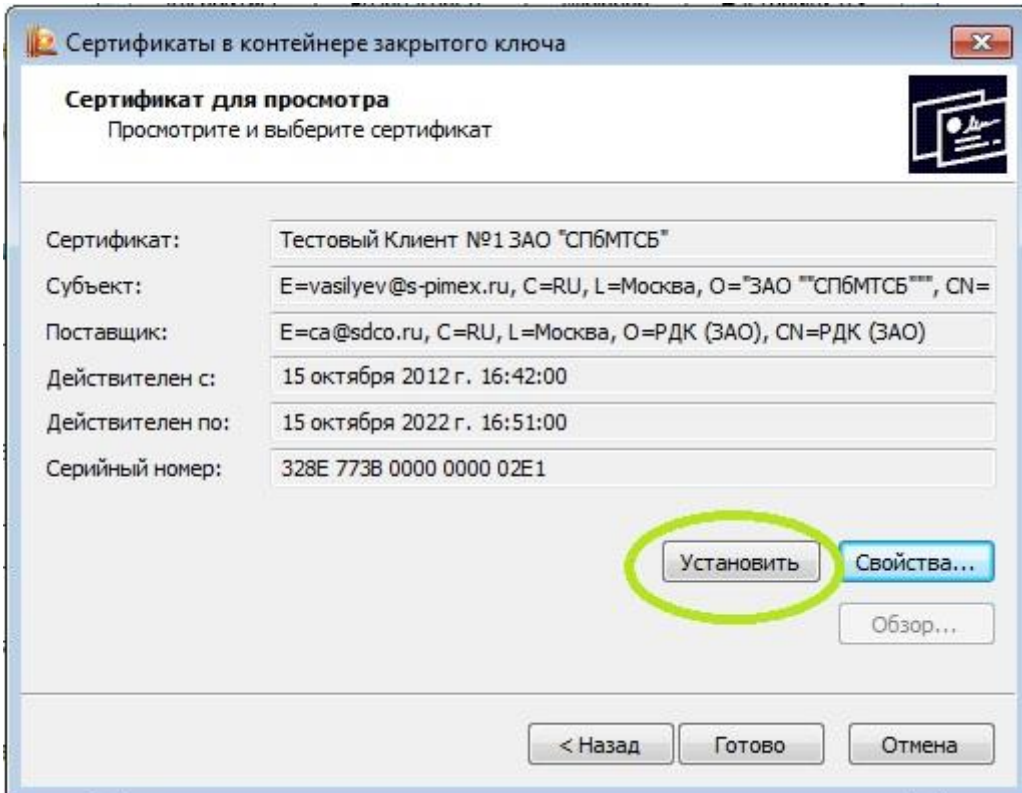

Подтверждаем завершение установки сертификата и закрываем КриптоПро CSP. В случае предложения записи на носитель нажимаем «Отмена».

