

## Ошибки, возникающие при подключении.

1. Ошибка, когда не установлено КриптоПРО:

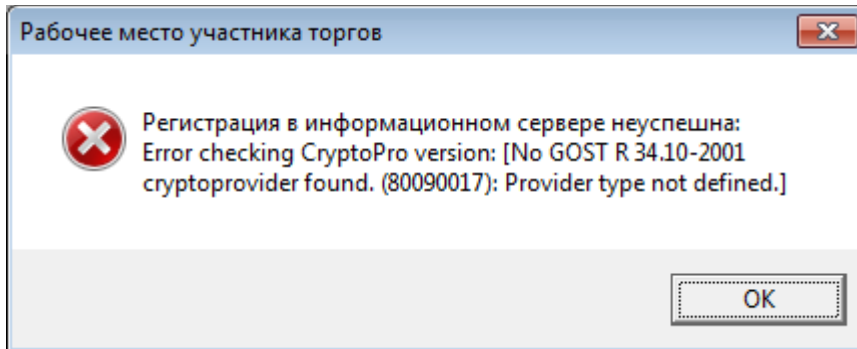

2. Ошибка, когда в файле конфигураций не указан серийный номер сертификата клиента:

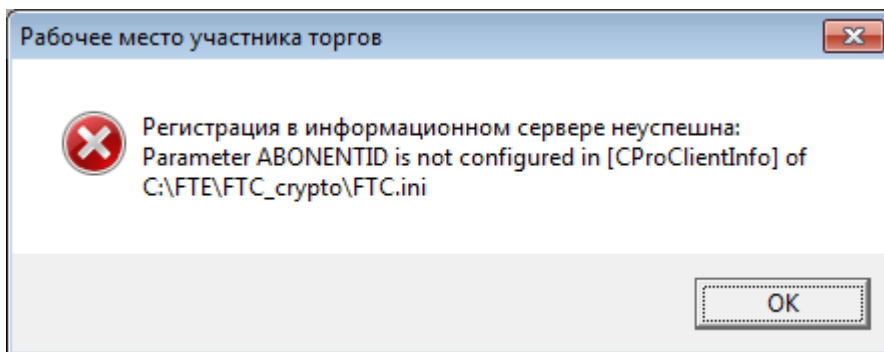

3. Ошибка, когда в файле конфигураций не указан серийный номер сертификата Фронт-Офис АО СПбМТСБ:

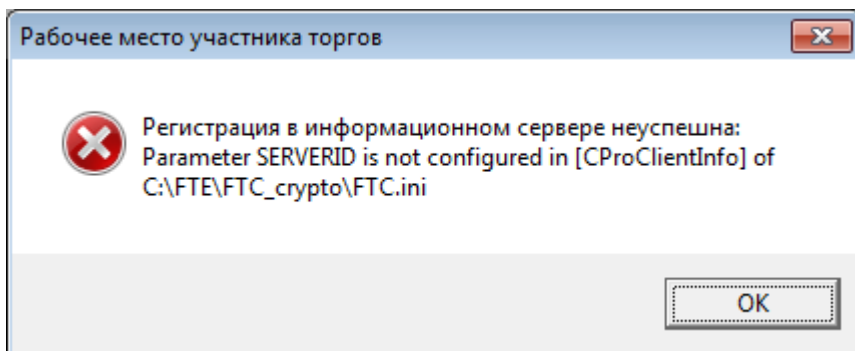

4. Ошибка, когда не установлен личный сертификат/указана не та учетная запись, за которой прикреплен сертификат:

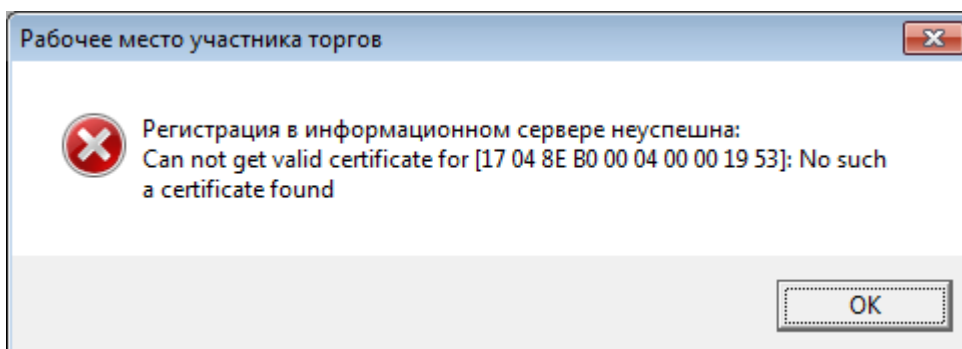

5. Ошибка, когда не установлен сертификат Фронт-Офис АО СП6МТСБ:

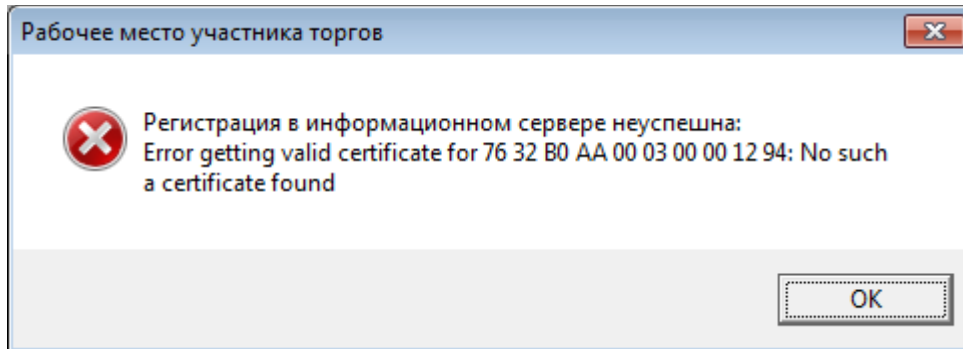

6. Ошибка, когда не установлен корневой сертификат УЦ РДК:

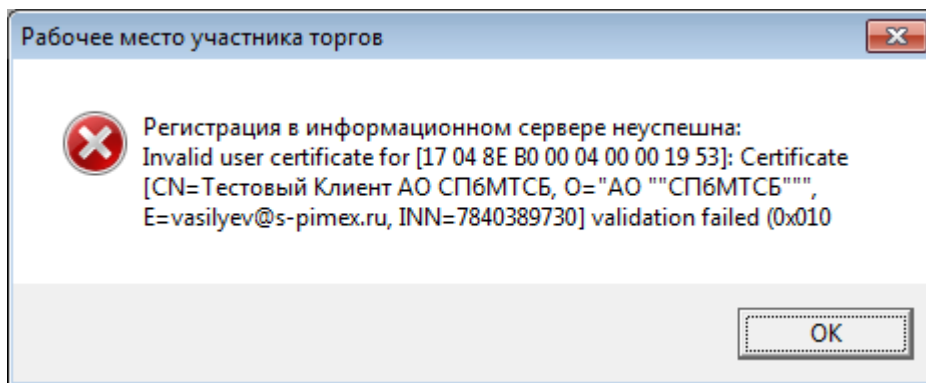

7. Ошибка, когда не подключен токен:

